



**GLOBAL
CONSTRUÇÕES**

RELATÓRIO FOTOGRÁFICO

PREGÃO ELETRÔNICO 003/2025	ORDEM DE SERVIÇO: 002/2025	CONTRATANTE: Prefeitura Municipal de Santaluz-Ba CNPJ/MF nº 13.807.870/0001-19	OBJETO: Obra de Manutenção e Reforma com Fornecimento de materiais, Ferramentas, Equipamentos e Mão de Obra- da Escola Municipal José Luiz dos Santos- Povoado Lameiro (Escorrega)- SantaLuz
ATA: 001/2025		CONTRATADA: GLOBAL CNPJ/MF nº 23.694.541/0001-62	
BOLETIM DE MEDIÇÃO: BM-05	DATA DA MEDIÇÃO: 21/10/2025		

ANDAMENTO GERAL DA OBRA

1



DESCRIÇÃO

DEMOLIÇÃO DE ALVENARIA DE BLOCO FURADO

2

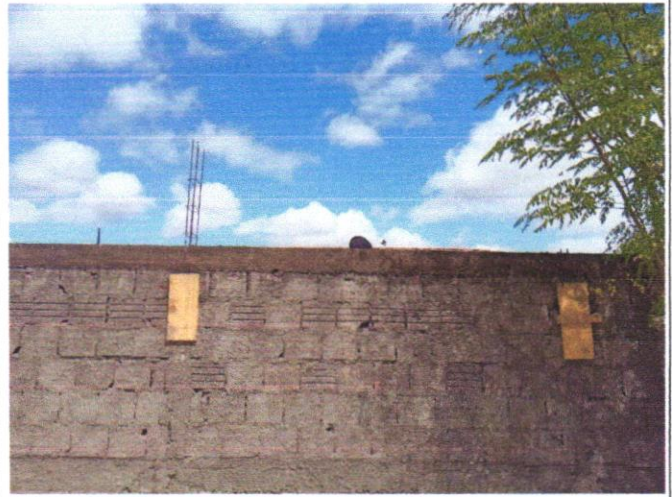

DESCRIÇÃO

Alvenaria bloco cerâmico vedação, 9x19x24cm, e=9cm

3



DESCRIÇÃO

ARMAÇÃO DE PILAR OU VIGA DE ESTRUTURA
CONVENCIONAL DE CONCRETO ARMADO UTILIZANDO
AÇO CA-50 DE 10,0 MM

4



DESCRIÇÃO

LUMINÁRIA TIPO SPOT, DE SOBREPOR, COM 1
LÂMPADA FLUORESCENTE DE 15 W, SEM
REATOR

GLOBAL CONSTRUÇÕES
Camilla Ribeiro C. B. C. Ferreira
Eng. Civil
CREA-BA 051602557-0

Franklin de Jesus





**GLOBAL
CONSTRUÇÕES**

RELATÓRIO FOTOGRÁFICO

PREGÃO ELETRÔNICO 003/2025	ORDEM DE SERVIÇO: 002/2025	CONTRATANTE: Prefeitura Municipal de Santaluz-Ba CNPJ/MF nº 13.807.870/0001-19	OBJETO: Obra de Manutenção e Reforma com Fornecimento de materiais, Ferramentas, Equipamentos e Mão de Obra- da Escola Municipal José Luiz dos Santos- Povoado Lameiro (Escorrega)- SantaLuz
ATA: 001/2025		CONTRATADA: GLOBAL CNPJ/MF nº 23.694.541/0001-62	
BOLETIM DE MEDIÇÃO: BM-05	DATA DA MEDIÇÃO: 21/10/2025		

5



DESCRIÇÃO

**FUNDO SELADOR ACRÍLICO, APLICAÇÃO
MANUAL EM PAREDE**

6



DESCRIÇÃO

**APLICAÇÃO MANUAL DE MASSA ACRÍLICA EM
PAREDES EXTERNAS DE CASAS**

7



DESCRIÇÃO

**PINTURA LÁTEX ACRÍLICA PREMIUM, APLICAÇÃO
MANUAL EM PAREDES**

8



DESCRIÇÃO

**PINTURA LÁTEX ACRÍLICA PREMIUM, APLICAÇÃO
MANUAL EM PAREDES**

GLOBAL CONSTRUÇÕES
Camilla Ribeiro C. B. C. Ferreira
Eng. Civil
CREA-BA 051602557-0

Franklin de J. Sena
Eng. Civil





**GLOBAL
CONSTRUÇÕES**

RELATÓRIO FOTOGRÁFICO

PREGÃO ELETRÔNICO 003/2025	ORDEM DE SERVIÇO: 002/2025	CONTRATANTE Prefeitura Municipal de Santaluz-Ba CNPJ/MF nº 13.807.870/0001-19	OBJETO: Obra de Manutenção e Reforma com Fornecimento de materiais, Ferramentas, Equipamentos e Mão de Obra- da Escola Municipal José Luiz dos Santos- Povoado Lameiro (Escorrega)- SantaLuz
ATA: 001/2025		CONTRATADA GLOBAL CNPJ/MF nº 23.694.541/0001-62	
BOLETIM DE MEDIÇÃO: BM-05	DATA DA MEDIÇÃO: 21/10/2025		

9



DESCRIÇÃO

SOLEIRA EM GRANITO, LARGURA 15 CM,
ESPESSURA 2,0 CM

10



DESCRIÇÃO

PEITORIL LINEAR EM GRANITO OU MÁRMORE, L =
15CM

11

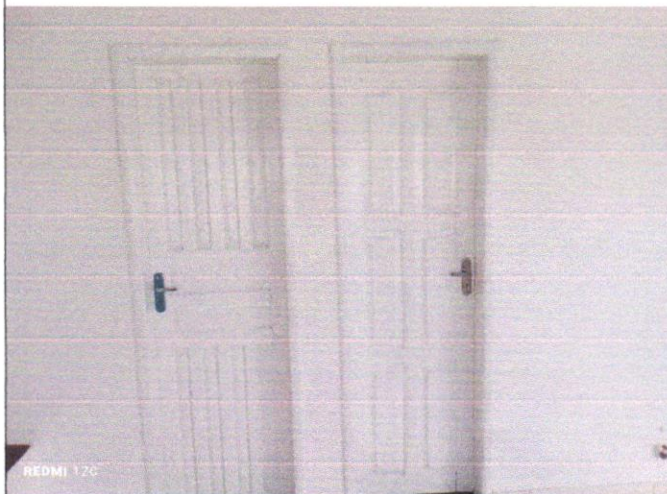

DESCRIÇÃO

Pintura de acabamento com lixamento e aplicação de
02 demãos de esmalte sintético brilhante sobre
madeira

12

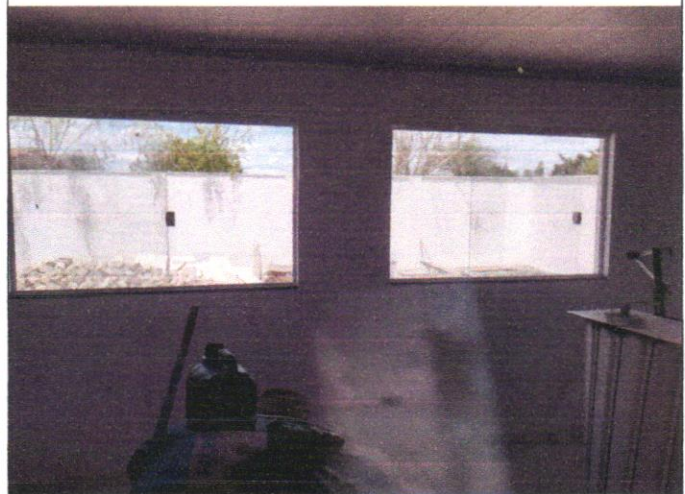

DESCRIÇÃO

JANELA DE ALUMÍNIO DE CORRER COM 2
FOLHAS PARA VIDROS (VIDROS INCLUSOS),
BATENTE/ REQUADRO 6 A 14 CM

GLOBAL CONSTRUÇÕES
Camilla Ribeiro C. B. C. Ferreira
Eng. Civil
CREA-BA 051602557-0

Franklin de Sousa
[Handwritten signature]





**GLOBAL
CONSTRUÇÕES**

RELATÓRIO FOTOGRÁFICO

PREGÃO ELETRÔNICO 003/2025	ORDEM DE SERVIÇO: 002/2025	CONTRATANTE Prefeitura Municipal de Santaluz-Ba CNPJ/MF nº 13.807.870/0001-19	OBJETO: Obra de Manutenção e Reforma com Fornecimento de materiais, Ferramentas, Equipamentos e Mão de Obra- da Escola Municipal José Luiz dos Santos- Povoado Lameiro (Escorrega)- SantaLuz
ATA: 001/2025		CONTRATADA: GLOBAL CNPJ/MF nº 23.694.541/0001-62	
BOLETIM DE MEDIÇÃO: BM-05	DATA DA MEDIÇÃO: 21/10/2025		

13



DESCRIÇÃO

Imunização de madeira contra cupim, com aplicação de 01 demão de Pentox ou similar

14

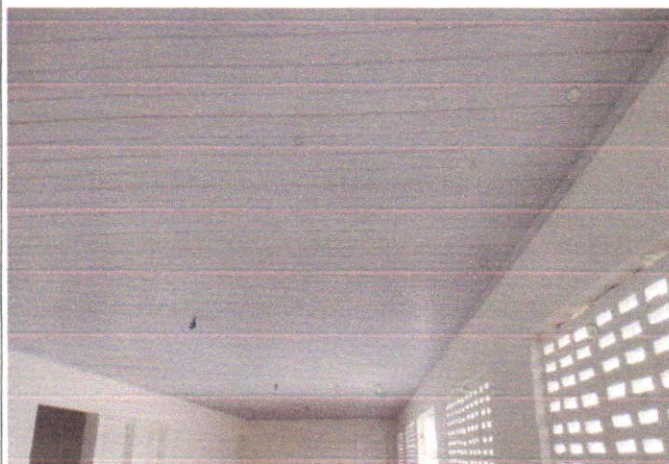

DESCRIÇÃO

Forro de pvc, em régulas de 10 ou 20 cm, aplicado, inclusive estrutura para fixação (perfis em PVC)

15

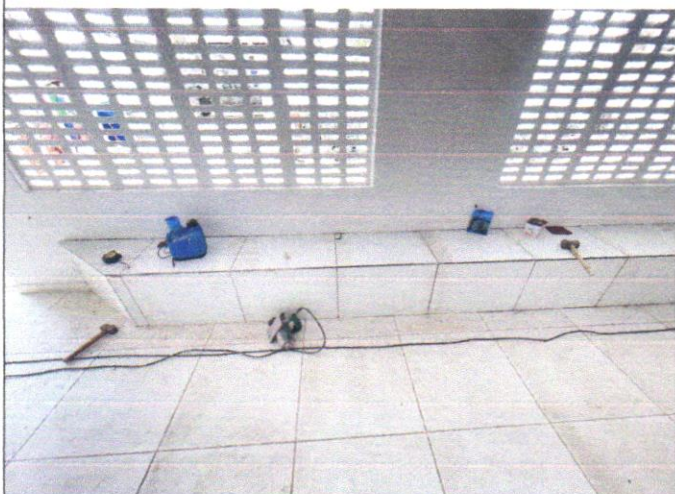

DESCRIÇÃO

REVESTIMENTO CERÂMICO PARA PISO COM PLACAS TIPO ESMALTADA DE DIMENSÕES 35X35

16



DESCRIÇÃO

EXECUÇÃO DE PASSEIO (CALÇADA) OU PISO DE CONCRETO COM CONCRETO MOLDADO IN LOCO, FEITO EM OBRA

GLOBAL CONSTRUÇÕES
Camilla Ribeiro C. B. C. Ferreira
Eng. Civil
CREA-BA 051602557-0

Francilino de Jesus
Eng. Civil

